

CONDICO Trade v. 1.3.0.11

Opis nowych funkcji



Towarowa Giełda Energii S.A.

Spis treści

- Możliwość kopiowania i wklejania przy użyciu prawego klawisza myszki
- Ustawienie domyślnych portfeli osobno dla zleceń kupna i sprzedaży
- Wiadomości: dodatkowe okno dla potwierdzenia przy składaniu wielu zleceń.
- Zmiany wizualne:
 - Podkreślenie wybranego rzędu
 - Wyraźniejsze linie siatki
 - Większy kontrast
- Możliwość zdefiniowania listy opisów dla weryfikacji opisów wprowadzanych przy zleceniach

Możliwość kopiowania i wklejania przy użyciu prawego klawisza myszki

W menu kontekstowym pojawiły się nowe opcje:

The screenshot shows the CondicoTrade application window with a table of orders. The table has columns: Instrument, Status, Cena otw., Wol. K, Cena K, Cena S, Wol. S, Pozycja, and Cena ost. The table contains 22 rows of order data. A context menu is open over the row for RDN4_04-12-2008_H12, showing options like 'Złóż zlecenie', 'Zgłoś TPR', 'Kopiuj', and 'Wklej'.

Instrument	Status	Cena otw.	Wol. K	Cena K	Cena S	Wol. S	Pozycja	Cena ost.
RDN4_04-12-2008_H01	COTR							
RDN4_04-12-2008_H02	COTR							
RDN4_04-12-2008_H03	COTR							
RDN4_04-12-2008_H04	COTR							
RDN4_04-12-2008_H05	COTR							
RDN4_04-12-2008_H06	COTR							
RDN4_04-12-2008_H07	COTR							
RDN4_04-12-2008_H08	COTR							
RDN4_04-12-2008_H09	COTR	100,00			100,00	6	-4	100,00
RDN4_04-12-2008_H10	COTR							
RDN4_04-12-2008_H11	COTR							
RDN4_04-12-2008_H12	COTR				149,99	10		
RDN4_04-12-2008_H13	COTR				149,99	10		
RDN4_04-12-2008_H14	COTR	150,00						
RDN4_04-12-2008_H15	COTR	150,00						
RDN4_04-12-2008_H16	COTR	149,99						
RDN4_04-12-2008_H17	COTR	150,00						
RDN4_04-12-2008_H18	COTR	150,00						
RDN4_04-12-2008_H19	COTR	150,00						
RDN4_04-12-2008_H20	COTR	150,00						
RDN4_04-12-2008_H21	COTR	150,00						
RDN4_04-12-2008_H22	COTR	150,00					-10	150,00

Pod PPM dostępna jest nowa opcja umożliwiająca kopiowanie/wklejanie zleceń bezpośrednio z tabeli zleceń lub pliku excel`a

Ustawienie domyślnych Trading Account osobno dla zleceń kupna i sprzedaży

Ustawienia

Ustawienia ogólne | Ekran rynku | Zlecenia | **Zlecenia** | Limity zleceń | Kolory

Domyślne portfele

Czł. giełdy: TEST

Kupno: TA-0001

Sprzedaż: TA-0002

Zapisz domyślne

Pole Opis

W polu Opis zezwalaj wyłącznie na wartości znajdujące się na liście w pliku:

Ścieżka pliku: []

Zastosuj | OK | Anuluj

W ustawieniach w zakładce zlecenia można wybrać domyślne, różne portfele dla zleceń kupna i zleceń sprzedaży.

Wiadomości: dodatkowe okno przy składaniu wielu zleceń.

Instrument	Status	Cena	Wol. K	Cena K	Cena S	Wol. S	Pozycja	Cena ost.	M
RDN4_04-12-2008_H01	COTR								
RDN4_04-12-2008_H02	COTR								
RDN4_04-12-2008_H03	COTR		10	150					
RDN4_04-12-2008_H04	COTR		10	150					
RDN4_04-12-2008_H05	COTR		10	150					
RDN4_04-12-2008_H06	COTR		10	150					
RDN4_04-12-2008_H07	COTR								
RDN4_04-12-2008_H08	COTR								
RDN4_04-12-2008_H09	COTR	100,00							
RDN4_04-12-2008_H10	COTR								
RDN4_04-12-2008_H11	COTR								
RDN4_04-12-2008_H12	COTR								
RDN4_04-12-2008_H13	COTR								
RDN4_04-12-2008_H14	COTR	150,00							
RDN4_04-12-2008_H15	COTR	150,00							
RDN4_04-12-2008_H16	COTR	149,99							
RDN4_04-12-2008_H17	COTR	150,00							
RDN4_04-12-2008_H18	COTR	150,00							
RDN4_04-12-2008_H19	COTR	150,00							
RDN4_04-12-2008_H20	COTR	150,00							
RDN4_04-12-2008_H21	COTR	150,00							150,00

Złożyć zlecenie(a)?

Złożyć zlecenie(a)?

Instrument	Wolumen	Cena
RDN4_04-12-2008_H03	10	150,00
RDN4_04-12-2008_H04	10	150,00
RDN4_04-12-2008_H05	10	150,00
RDN4_04-12-2008_H06	10	150,00
RDN4_04-12-2008_H07	10	155,00
RDN4_04-12-2008_H08	10	200,00
RDN4_04-12-2008_H09	10	155,00

Nie wyświetlaj więcej tego okna

OK Anuluj

Przy składaniu wielu zleceń na rynek pojawia się dodatkowe okno z potwierdzeniem dla złożenia zleceń.

Zmiany wizualne: podkreślenie wybranego wiersza

Instrument	Status	Cena	Wol. K	Cena K	Cena S	Wol. S	Pozycja	Cena ost.	Max	Min	Wolumen	D/P
RDN4_04-12-2008_H01	COTR											
RDN4_04-12-2008_H02	RDN4_04-12-2008_H01											
RDN4_04-12-2008_H03	COTR		15	155,00								
RDN4_04-12-2008_H04	COTR		10	150,00								
RDN4_04-12-2008_H05	COTR		10	150,00								
RDN4_04-12-2008_H06	COTR		10	150,00								
RDN4_04-12-2008_H07	COTR		10	155,00								
RDN4_04-12-2008_H08	COTR		10	200,00								
RDN4_04-12-2008_H09	COTR	100,00	4	155,00			6	100,00	100,00	100,00	10	10
RDN4_04-12-2008_H10	COTR											
RDN4_04-12-2008_H11	COTR											
RDN4_04-12-2008_H12	COTR						10	149,99				
RDN4_04-12-2008_H13	COTR						10	149,99				
RDN4_04-12-2008_H14	COTR	150,00						150,00	150,00	150,00	10	10
RDN4_04-12-2008_H15	COTR	150,00						150,00	150,00	150,00	10	10
RDN4_04-12-2008_H16	COTR	149,99						149,99	149,99	149,99	10	10
RDN4_04-12-2008_H17	COTR	150,00						150,00	150,00	150,00	10	10
RDN4_04-12-2008_H18	COTR	150,00						150,00	150,00	150,00	10	10
RDN4_04-12-2008_H19	COTR	150,00	12	12,50				150,00	150,00	150,00	10	10
RDN4_04-12-2008_H20	COTR	150,00						150,00	150,00	150,00	10	10
RDN4_04-12-2008_H21	COTR	150,00						150,00	150,00	150,00	10	10

Możliwość ustawienia dowolnego koloru podświetlanego wiersza

Ustawienia dokonujemy w zakładce ustawienia koloru

Ustawienia

Ustawienia ogólne | Ekran rynku | Zlecenia | Zlecenia | Limity zleceń | **Kolory**

Komórki

- Zwykły tekst:
- Edytowany:
- Do odczytu:
- Zasn. kilka:
- Kupno:
- Zmiana w górę:
- Zlecenia własne:
- Linie siatki:
- Zmodyfikowany:
- Zaznaczony:
- Zasn. + zmod.:
- Sprzedaż:
- Zmiana w dół:
- Nie RFQ:

Wiersze

- Nagłówek:
- Zaznaczony:
- Zasn. głębok.:

Kolumny

- Nagłówek:

Domyślne

Zastosuj | OK | Anuluj

Zmiany wizualne: wyraźne linie siatki

CondicoTrade

Nowa jakość w obrocie energią

W ustawieniach ogólnych można ustawić opcje pokazywania poziomych i/lub pionowych linii siatki. Można również ustawić dowolny kolor linii.

	Status	Cena otw.	Wol. K	Cena K	Cena S	Wol. S	Pozycja	Cena ost.	Max	Min	Wolumen	O/P
-2008_H01	COTR		10	150,00								
-2008_H02	COTR											
-2008_H03	COTR	155,00			15,00	140		155,00	155,00	155,00	15	
-2008_H04	COTR	150,00			10,00	140		150,00	150,00	150,00	10	
-2008_H05	COTR	150,00			10,00	140		150,00	150,00	150,00	10	
-2008_H06	COTR	150,00			10,00	140		150,00	150,00	150,00	10	
-2008_H07	COTR	150,00			10,00	145		155,00	155,00	155,00	10	
-2008_H08	COTR	200,00			10,00	190		200,00	200,00	200,00	10	
RDN4_04-12-2008_H09	COTR	100,00			100,00	1		100,00	100,00	100,00	20	10
RDN4_04-12-2008_H10	COTR		10	150,00								
RDN4_04-12-2008_H11	COTR		9	200,00								
RDN4_04-12-2008_H12	COTR				149,99	10						
RDN4_04-12-2008_H13	COTR	149,99						149,99	149,99	149,99	10	10
RDN4_04-12-2008_H14	COTR	150,00						150,00	150,00	150,00	10	10
RDN4_04-12-2008_H15	COTR	150,00						150,00	150,00	150,00	10	10
RDN4_04-12-2008_H16	COTR	149,99			15,00	140		155,00 ▲	155,00	149,99	25	10
RDN4_04-12-2008_H17	COTR	150,00			10,00	140		150,00	150,00	150,00	20	10
RDN4_04-12-2008_H18	COTR	150,00			10,00	140		150,00	150,00	150,00	20	10
RDN4_04-12-2008_H19	COTR	150,00			10,00	138		12,50 ▼	150,00	12,50	32	22
RDN4_04-12-2008_H20	COTR	150,00			10,00	145		155,00 ▲	155,00	150,00	20	10
RDN4_04-12-2008_H21	COTR	150,00			10,00	190		200,00 ▲	200,00	150,00	20	10
RDN4_04-12-2008_H22	COTR	150,00						150,00	150,00	150,00	10	10
RDN4_04-12-2008_H23	COTR	150,00						150,00	150,00	150,00	10	10
RDN4_04-12-2008_H24	COTR	150,00						150,00	150,00	150,00	10	10

Zmiany wizualne: wyraźne linie siatki

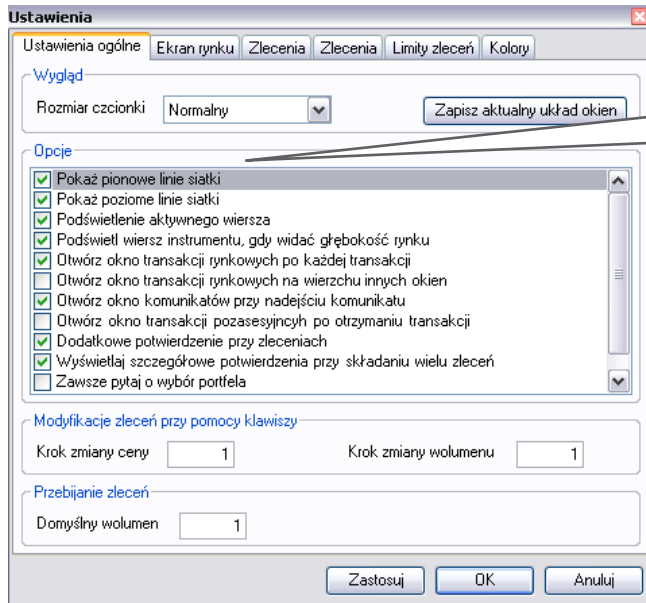

Ustawienia wyświetlania poziomych i/lub pionowych linii siatki dokonujemy w ustawieniach ogólnych

W zakładce kolory wybieramy kolor wyświetlanych linii siatki

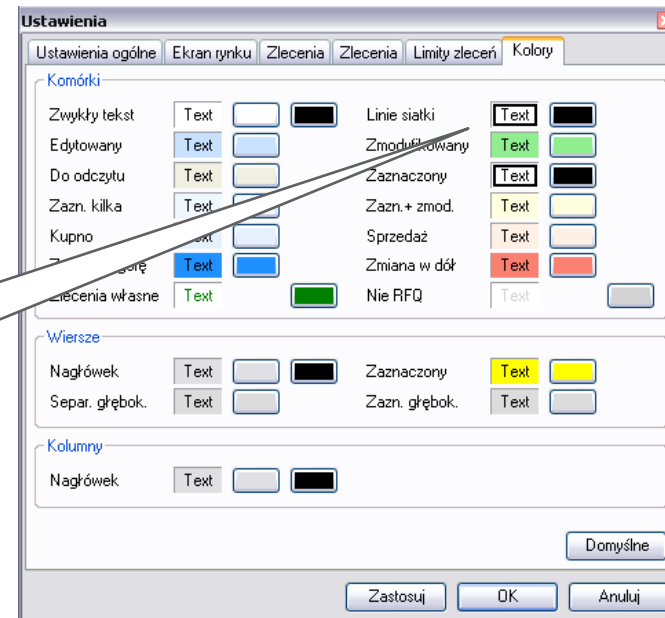

Możliwość zdefiniowania listy opisów dla weryfikacji opisów wprowadzanych przy zleceniach

W oknie ustawienia w zakładce zlecenia należy zaznaczyć opcję „W polu Opisu zezwalaj wyłącznie na wartości znajdujące się na liście pliku” konieczne jest podanie ścieżki dostępu do pliku

Plik w którym definiujemy dostępne opisy musi posiadać format xml. Wg następującego schematu:

```
- <comments>
  <comment />
  <comment>dm1</comment>
  <comment>dm2</comment>
</comments>
```

Tekst wpisany w tym miejscu jest uznawany za tekst, który może pojawić się w komentarzach do zleceń.

Pozostawienie pustego wiersza pozwala na składanie zleceń bez komentarza.

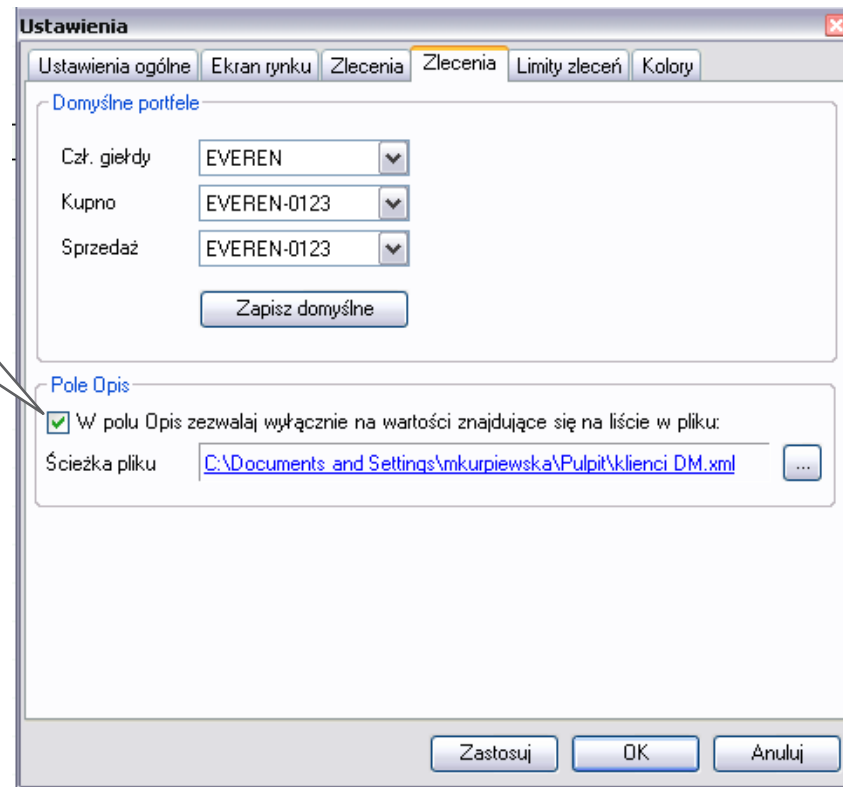

Możliwość zdefiniowania listy opisów dla weryfikacji opisów wprowadzanych przy zleceniach

Przy próbie złożenia zlecenia z opisem, którego nie ma w pliku pojawia się komunikat. Można wtedy zmodyfikować zlecenie, potwierdzić złożenie lub odrzucić.

